Stadtklima verbessern und wassersensibel gestalten

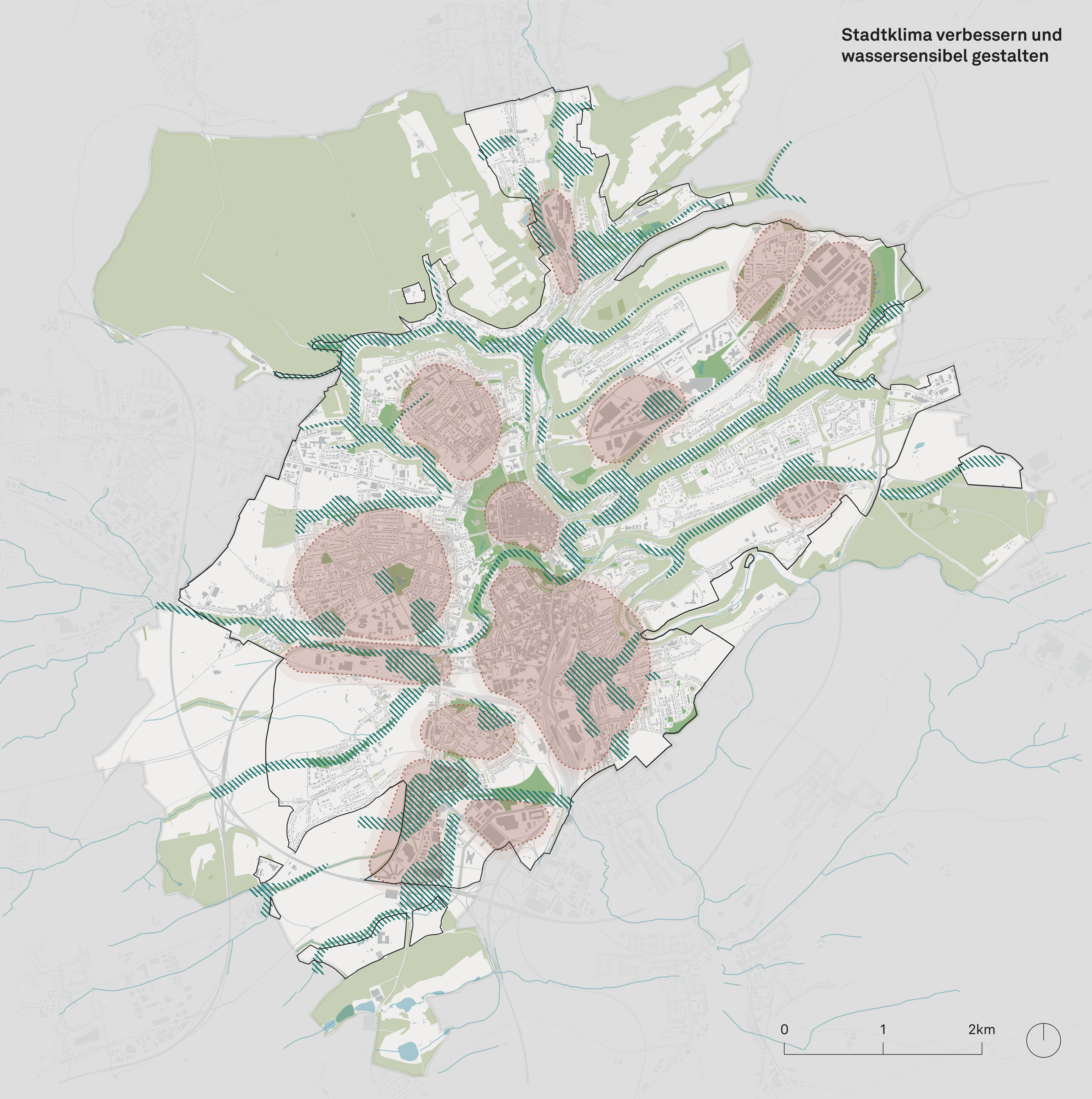

Verbesserung des Starkregenmanagements und Überflutungsvorsorge

Hitzevorsorge durch Begrünung und Entsiegelung

Erhalt und Aufwertung der bestehenden innerstädtischen Parks und Grünanlagen

Erhalt der Waldflächen als übergeordnete Erholungsräume

PAG-Perimeter